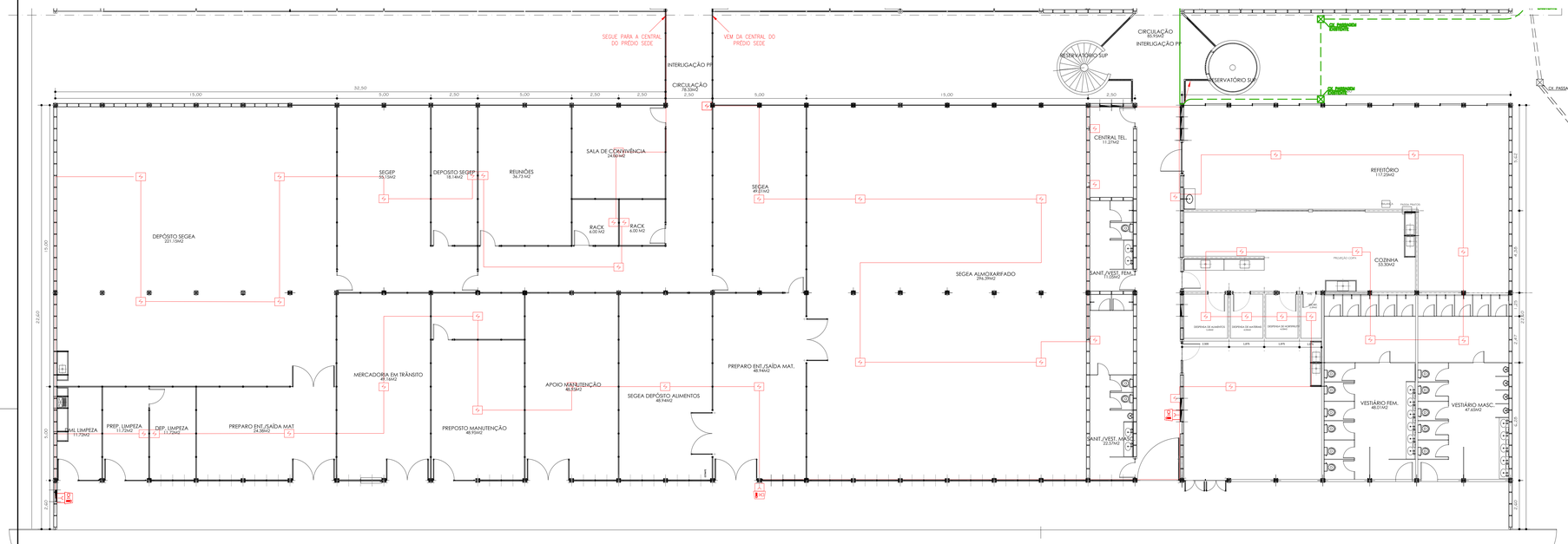

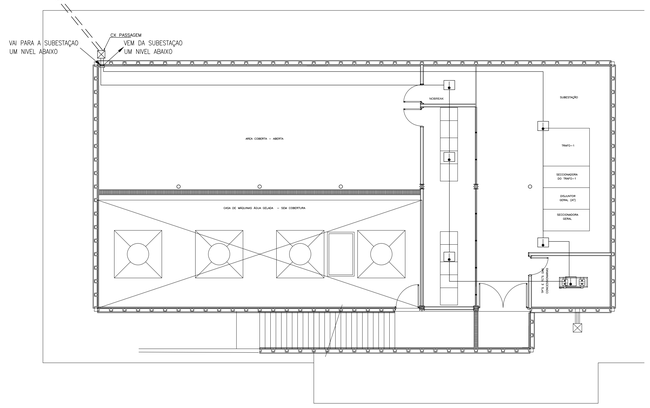

PLANTA - CHAVE

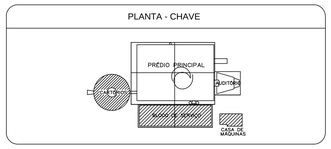

RAIMUNDO DE CAMPOS VIEIRA:13353578587

Assinado de forma digital por RAIMUNDO DE CAMPOS VIEIRA:13353578587
Dados: 2020.08.20 17:23:53 -03'00'

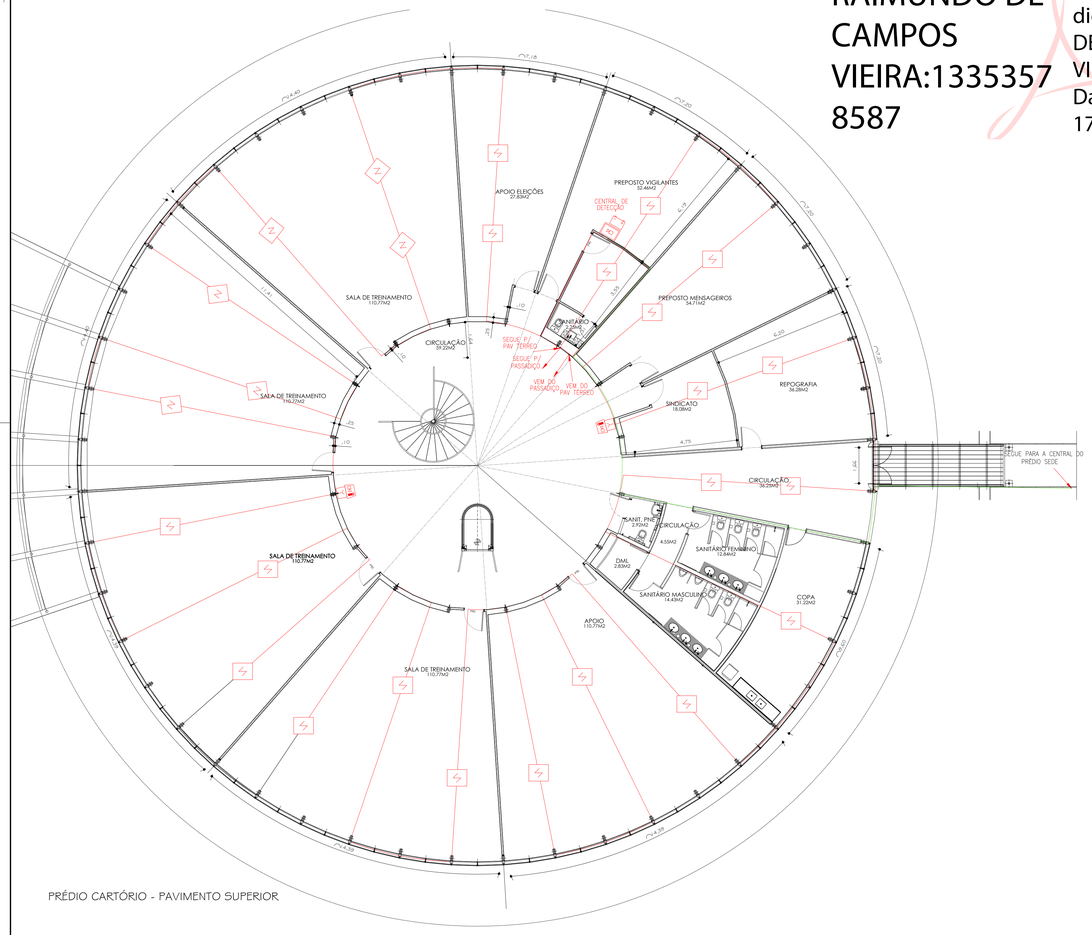

PRÉDIO CARTÓRIO - PAVIMENTO SUPERIOR

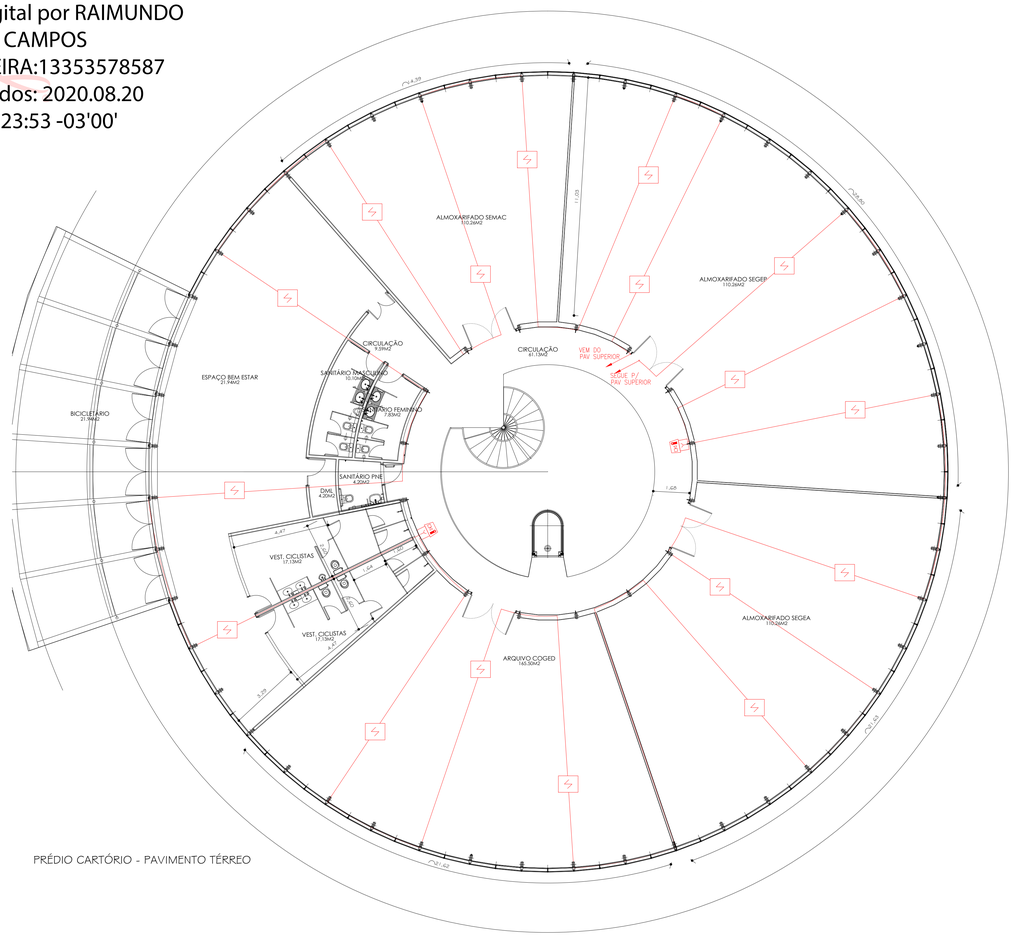

PRÉDIO CARTÓRIO - PAVIMENTO TÉRREO

CENTRAL DE DETECÇÃO E ALARME DO PRÉDIO SEDE

LAÇO 1 – PASSSADIÇO E PAV SUPERIOR

LAÇO 2 – PAV TÉRREO

LAÇO 3 – BLOCO DE SERVIÇOS

CENTRAL DE DETECÇÃO E ALARME DO AUDITÓRIO

LAÇO 1 – AUDITÓRIO

LAÇO 2 – SUBESTAÇÃO

CENTRAL DE DETECÇÃO E ALARME DO CARTÓRIO

LAÇO 1 – PASSSADIÇO E PAV SUPERIOR

LAÇO 2 – PAV TÉRREO

PROPRIETÁRIO: TRIBUNAL REGIONAL ELEITORAL DA BAHIA

PROJETO: ACS CONSTRUÇÕES LTDA - NEUTON LUIZ M. BACELAR- Mª ZILEIDE M. GONÇALVES

CONSTRUÇÃO

REV. Nº	DATA	RESPONSÁVEL	DESCRIÇÃO
03	21/04/2020	Zileide	Inicio à Execução
02	22/01/2020	Zileide	Mudança Layout
01	06/11/2019	Zileide	mudança de layout

PODER JUDICIÁRIO FEDERAL
TRIBUNAL REGIONAL ELEITORAL DA BAHIA
SECRETARIA DE GESTÃO DE SERVIÇOS
COORDENADORIA DE OBRAS E MANUTENÇÃO PREDIAL
SEÇÃO DE PROJETOS E OBRAS

CLIENTE / ORIGÃO: TRIBUNAL REGIONAL ELEITORAL DA BAHIA

LOCALIZAÇÃO: PRIMEIRA AVENIDA DO CENTRO ADMINISTRATIVO DA BAHIA Nº 150

MUNICÍPIO: SALVADOR

CONTEÚDO: TRIBUNAL REGIONAL ELEITORAL - SEDE

TIPO SERVIÇO: REFORMA

ASSUNTO: PROJETO PREVENÇÃO E COMBATE A INCÊNDIO
SISTEMA DE DETECÇÃO PRÉDIO SERVIÇO E CARTORIOS

RESPONSÁVEL TÉCNICO: NEUTON LUIZ M. BACELAR - Mª ZILEIDE M. GONÇALVES

CAU: A83032-0 / 1603516768

DESENHO: MARIA ZILEIDE MOREIRA GONÇALVES

ARQUIVO: 08 10 TRE PPCI PSERV CARTORIO DETEC

TIPO PROJETO: P P C I

ESCALA: 1/100

DATA: 03/10/2019

REVISÃO: 03

PRANCHA: 08/10